

GESTIÓN DE NEGOCIOS

El Sistema Innova es Automático, InterModular y 100% Compatible con los principales sistemas corporativos y a través de sus plataformas Web y Móvil controla fácil y rápido todos los procesos administrativos, financieros, contables, fiscales y de recursos humanos.

GESTIÓN FINANCIERA

Control de presupuesto contra gasto real así como gasto comprometido; autorizaciones electrónicas de órdenes de compra, verificación de recepción de mercancía y servicios, pago de facturas y flujo de los recursos económicos; FASB-52 para reevaluación de saldos en dólares; cálculo de IVA efectivamente pagado y cobrado (DIOT y Forma 32) y generación de archivos para contabilidad electrónica.

CONTABILIDAD

Reportes ejecutivos que permiten comparar varios periodos.

Bloqueo de captura por período y usuario

- Inserción automática de la cuenta complementaria al capturar cuentas en dólares.

Cédula de utilidad/pérdida en cambios (UPC)

- Pólizas recurrentes y estándares.
- Clasificación y análisis por tipo de movimiento de póliza.
- Acceso a múltiples ejercicios contables.
- Cierre y apertura de ejercicios flexibles.

Opción de relación de la cuenta corporativa a la cuenta contable local desde el catálogo de cuentas

- Reportes contables por cuenta corporativa.

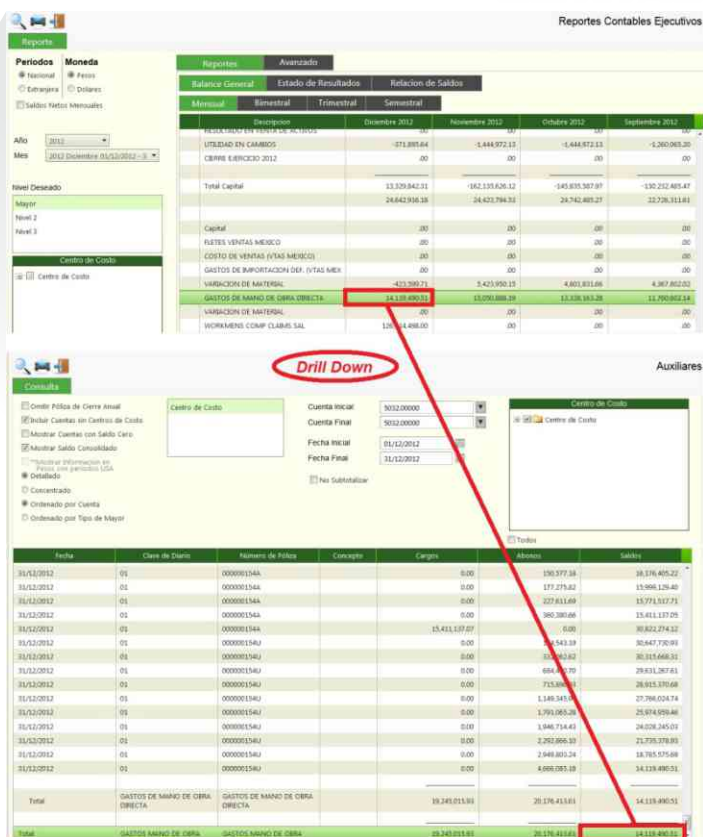

Reportes Contables Ejecutivos

Reportes: Avanzado

Balanza General Estado de Resultados Retención de Saldo

Reporte	Periodo	Moneda	Balance General	Estado de Resultados	Retención de Saldo	
Reporte	Periodo	Moneda	Balance General	Estado de Resultados	Retención de Saldo	
DESCRIPCION	Descripción		Diciembre 2012	Noviembre 2012	Octubre 2012	Septiembre 2012
UTILIDAD EN CAMBIOS	UTILIDAD EN CAMBIOS		971,895.64	1,444,972.12	-4,444,872.12	-4,260,965.20
CERRAR EJERCICIO 2012	CERRAR EJERCICIO 2012		.00	.00	.00	.00
Total Capital			13,229,842.21	-182,135,626.12	-143,835,367.87	-130,222,483.47
Capital	Capital		.00	.00	.00	.00
RESERVA UTILIDAD ACUMULADA	RESERVA UTILIDAD ACUMULADA		.00	.00	.00	.00
COSTO DE VENTAS (Y/OA INVENTARIO)	COSTO DE VENTAS (Y/OA INVENTARIO)		.00	.00	.00	.00
GASTOS DE REPARACION DER. (Y/OA MEX)	GASTOS DE REPARACION DER. (Y/OA MEX)		.00	.00	.00	.00
VARIACION DE MATERIAS	VARIACION DE MATERIAS		-421,709.71	2,421,930.12	4,401,811.06	4,387,822.02
GASTOS DE MANO DE OBRERA DIRECTA	GASTOS DE MANO DE OBRERA DIRECTA		14,118,420.51	13,099,889.28	13,038,163.28	12,790,882.14
VARIACION DE MATERIAS	VARIACION DE MATERIAS		.00	.00	.00	.00
WORKMANS COMP CLUBS SAL	WORKMANS COMP CLUBS SAL		120,14,488.00	.00	.00	.00

Drill Down

Cuenta Inicial: 5012.000000
Cuenta Final: 5012.000000
Fecha Inicial: 01/12/2012
Fecha Final: 31/12/2012

Fecha	Cierre de Diario	Numero de Póliza	Concepto	Cargos	Abonos	Saldo
31/12/2012	01	00000154A		0.00	190,377.38	38,126,405.22
31/12/2012	01	00000154A		0.00	177,275.82	15,996,126.40
31/12/2012	01	00000154A		0.00	227,613.69	15,771,517.71
31/12/2012	01	00000154A		0.00	360,380.66	15,411,137.05
31/12/2012	01	00000154A		15,411,137.07	0.00	30,022,274.52
31/12/2012	01	00000154A		0.00	2,543.19	26,477,731.33
31/12/2012	04	00000154U		0.00	2,543.12	26,475,188.21
31/12/2012	01	00000154U		0.00	654,166.70	29,831,354.91
31/12/2012	01	00000154U		0.00	715,166.70	28,615,188.21
31/12/2012	01	00000154U		0.00	1,149,343.41	27,765,844.74
31/12/2012	01	00000154U		0.00	1,791,065.28	25,974,779.46
31/12/2012	01	00000154U		0.00	1,946,714.43	24,028,065.03
31/12/2012	01	00000154U		0.00	2,292,996.19	21,735,068.84
31/12/2012	01	00000154U		0.00	2,468,803.24	19,266,265.60
31/12/2012	01	00000154U		0.00	4,988,093.18	14,278,172.42
Total						
			GASTOS DE MANO DE OBRERA DIRECTA	14,118,420.51	13,099,889.28	13,038,163.28
			GASTOS DE MANO DE OBRERA INDIRECTA	19,249,013.93	21,176,411.61	14,118,420.51
			Total	33,367,434.44	34,276,290.89	27,156,583.79

¡Contabilidad Electrónica!
Detallado de transacciones con el folio fiscal (UUID) y número de cheque o transferencia bancaria.

Envío de estados financieros y reportes contables a Microsoft Excel con un clic.

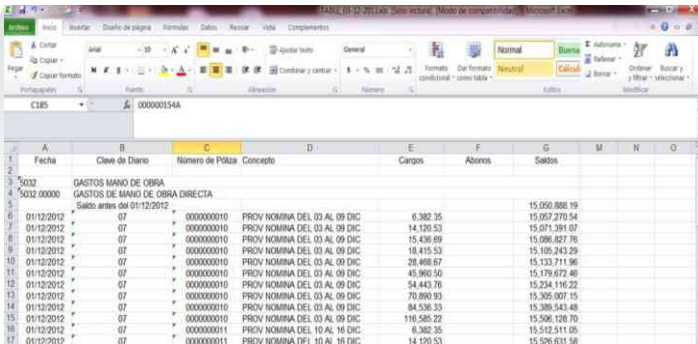

Fecha	Clave de Diario	Número de Póliza	Concepto	Cargos	Abonos	Saldo
01/12/2012	07	000000010	PROV NOMINA DEL 03 AL 09 DIC	6,382.35		15,050,888.19
01/12/2012	07	000000010	PROV NOMINA DEL 03 AL 09 DIC	14,120.53		15,067,270.54
01/12/2012	07	000000010	PROV NOMINA DEL 03 AL 09 DIC	15,436.69		15,082,827.76
01/12/2012	07	000000010	PROV NOMINA DEL 03 AL 09 DIC	18,415.53		15,100,243.29
01/12/2012	07	000000010	PROV NOMINA DEL 03 AL 09 DIC	28,468.67		15,128,711.96
01/12/2012	07	000000010	PROV NOMINA DEL 03 AL 09 DIC	45,960.50		15,174,672.46
01/12/2012	07	000000010	PROV NOMINA DEL 03 AL 09 DIC	54,443.76		15,229,116.22
01/12/2012	07	000000010	PROV NOMINA DEL 03 AL 09 DIC	70,890.93		15,300,007.15
01/12/2012	07	000000010	PROV NOMINA DEL 03 AL 09 DIC	84,536.33		15,384,543.48
01/12/2012	07	000000010	PROV NOMINA DEL 03 AL 09 DIC	116,585.22		15,501,128.70
01/12/2012	07	000000011	PROV NOMINA DEL 10 AL 16 DIC	6,382.35		15,507,511.05
01/12/2012	07	000000011	PROV NOMINA DEL 10 AL 16 DIC	14,120.53		15,521,631.58

Mismo período contra ejercicios anteriores, mensuales, bimestrales, trimestrales y semestrales.

- Opción de activar diferencias en valor o porcentaje en los reportes ejecutivos al comparar periodos y/o ejercicios.
- Opción de exportar a Excel los reportes ejecutivos.
- Las pólizas son canceladas en lugar de borrarse de la base de datos, además de quedar registrada la operación en bitácora. Permitiendo así un rastreo infalible y completo para auditorías internas y externas.

Reportes contables, restricción de acceso a la información de acuerdo a los centros de costo autorizados para el usuario.



Contabilidad por Centros de Costo

- Organiza la información por centro de costos, simplificando el catálogo de cuentas.

Emisión de reportes y estados financieros de manera global y por centro de costos



Cuenta	Descripción	Saldo Inicial	Cargo	Abono	Saldo Actual
5210	Fase 1				
5211	PERIODOS Y GARANCIAS CTA. LIQUID	-318.08	0.00	0.00	-318.08
5100	GASTOS GENERALES	4,506.18	344.62	0.00	4,850.80
Total	Fase 1	4,188.10	344.62	0.00	4,532.72
5218	Tropiezo				
5219	PERIODOS Y GARANCIAS CTA. LIQUID	-27,142.84	0.00	0.00	-27,142.84
5012	GASTOS MANO DE OBRA	57,823.75	11,611.81	5,864.71	68,460.88
5100	GASTOS GENERALES	320,185.82	32,868.89	27,903.34	310,862.47
Total	Tropiezo	290,771.88	44,279.69	33,868.07	307,183.11

Comparativos presupuestales por centro de costos.

Aplicación contable por centro de costos de manera automática. Permite predeterminar por usuario el centro de costo que afectará.

- Prorrateso automático de gastos por centro de costos de acuerdo a tablas predefinidas.
- Permite configurar las cuentas para las que es obligatorio el registro por centro de costo.
- Permite hasta 20 niveles de detalle para el centro de costos.



2 CONTABILIDAD USA

Definición de periodos americanos en forma independiente de las fechas de cierre de periodos mexicanos. Periodos y/o ejercicios montados o naturales.

- Envío de estados financieros y reportes contables a Microsoft Excel mediante un clic.

Cedula de utilidad/pérdida en conversión (FASB-52)



Estados financieros en dólares y pesos con periodos americanos.

- Cierres de ejercicios contables independientes para periodos mexicanos y americanos.

Pólizas de ajustes de auditoria específicas para afectar la contabilidad mexicana o americana de manera independiente.



3 BANCOS

Generación de pagos electrónicos

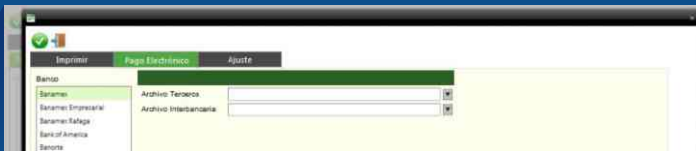

- Generación automática de pólizas de provisión y cancelación de la provisión al generar el pago.
- Carga automática de estados de cuenta mediante archivo electrónico.

Conciliación bancaria automática para periodos mexicanos y americanos

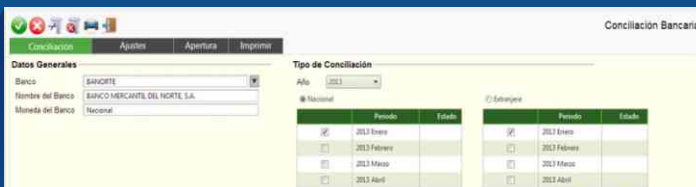

- Determinación de saldos efectivamente cobrados y pagados para efectos de IETU e IVA.

- Saldos efectivamente cobrados/pagados se convierten a un tipo de cambio de estado de cuenta.

Reporte de antigüedad de saldos a 4 columnas

Parámetros	General	Por fecha	Detallado						
Proveedor	Moneda	Vencidos	<= 7 Días	<= 15 Días	<= 21 Días	<= 30 Días	Total		
Morera Cédulas									
A-0001	ACASIMC ADICIONA S.P.	0.00	0.00	0.00	0.00	134,591.78	134,591.78		
A-0002	ADICION MONTAÑO CEB	0.00	0.00	0.00	0.00	11,590.17	11,590.17		
A-0004	ASENSA COMERCIALIZADORA INDUSTRIAL DEL	0.00	0.00	0.00	0.00	8,170.76	8,170.76		
A-0005	AGROMERADOS Y TROPAY SUC. S.A. DE CV.	0.00	0.00	0.00	0.00	13,232.44	13,232.44		
A-0008	AGROPECUARIA GAMBIA, S. DE P.R. DE RL	0.00	6,476.80	15,478.00	1,761.06	890,446.89	618,183.71		
A-0007	ALBERTO DE JESUS GOYA CORTES GOYA CORTES	0.00	0.00	0.00	2,088.00	11,838.26	54,904.28		
A-0008	AIDO MANRI FALCON GUAL	0.00	2,227.20	0.00	0.00	277,181.48	279,412.88		
A-0009	ALEJANDRO JESUS PACHECO VIGARAYTAC	0.00	0.00	2,113.20	0.00	75,794.20	28,893.40		
A-0020	ALEJANDRA PATRICKA ORTIZ INTRACA ORTIZ	0.00	0.00	0.00	0.00	15,789.44	15,789.44		
A-0011	ALBERTO MARTIN PERAZA MARTIN PERAZA MARTIN	0.00	1,718.00	704.00	0.00	85,536.00	85,568.00		
A-0012	ALBERTO MARTIN PECH CORTES	0.00	0.00	0.00	0.00	242,582.08	242,582.08		
A-0013	ALBERTO PERAZA MARTIN PERAZA MARTIN	0.00	0.00	1,400.00	0.00	39,808.20	41,008.20		
A-0014	ANA MARIA HERNANDEZ MENDOZA HERNANDEZ	0.00	0.00	0.00	0.00	47,671.00	47,671.00		
A-0016	ANTONIO ALBERTO CETINA NORALES	0.00	0.00	2,858.96	2,175.96	84,182.20	91,213.92		
A-0019	ARTURAS ELECTRICOS INDUSTRIALES DEL CAR	0.00	0.00	0.00	0.00	193,109.78	193,109.78		
A-0021	ASESORIA TECNICA FENIXSAR S.A. DE CV.	0.00	8,821.87	1,020.80	0.00	85,181.80	73,504.07		
A-0022	ASOCIACION DE MAQUILADORAS DE EXPORTAC	0.00	0.00	7,000.00	0.00	80,890.00	87,890.00		
A-0023	ATLANTEA DEL SUR SA DE CV	0.00	0.00	0.00	0.00	28,287.50	28,287.50		
A-0025	AUTOMOTRIZ YUCATAN SA DE CV	0.00	0.00	1,843.98	0.00	318,053.89	319,897.87		
A-0026	AUTOSUMINISTROS PENSABRES SA DE CV	0.00	0.00	0.00	0.00	3,145.78	3,145.78		
A-0027	AVIACIONES INTERNACIONALES SA DE CV	0.00	0.00	0.00	0.00	2,104.20	2,104.20		
A-0028	AVIACIONES SA DE CV	0.00	0.00	0.00	0.00	488,105.70	488,105.70		

- Administración de pagos parciales.
- Historial de pagos efectuados y pendientes por proveedor.

Conciliación de proveedores. Permite comparar el auxiliar contable con el recordatorio de pagos.

- Envío de notificaciones a los proveedores al momento de registrar la transferencia electrónica indicando los números de facturas que se pagaron.

¡Contabilidad Electrónica!

Al provisionar las facturas detalla automáticamente por transacción el folio fiscal.

Detalla por transacción el número de cheque o transferencia bancaria al momento de realizar el pago.



FISCAL

- Declaración anual de ISR.



Proyección de la declaración anual de ISR

- Cédula del ajuste anual por inflación.
- Conciliación contable/fiscal.
- Estado de resultados fiscal.
- Balance Fiscal.
- Cédula de integración de ingresos acumulables y deducciones autorizadas.

Relación de ingresos efectivamente cobrados y deducciones efectivamente pagadas

Drill Down en los reportes fiscales con acceso a diferentes niveles de detalle de información mediante doble clic.

- Cálculo de coeficiente de utilidad.
- Historial de pagos provisionales y declaraciones anuales para ISR, IVA y IETU.
- Pagos de IETU e IVA.

¡Contabilidad Electrónica!

Genera de manera automática los archivos XML para transmitir al banco del SAT: Catálogo de cuentas, Balanza y Pólizas.

5 PRESUPUESTO

Presupuesto por cuenta y/o centro de costo.

Presupuesto	Moneda	Fecha Inicio	Fecha Fin	Procesados	Proyectados	Aprob.	Costo Autorizado	Valor
Presupuesto	100.00	2012 Enero	31/01/2012	1,000.00	1,000.00	001.00	000.00	1,000.00
		2012 Febrero	29/02/2012	1,200.00	1,200.00	002.00	000.00	1,200.00
		2012 Marzo	31/03/2012	2,000.00	2,000.00	200.00	000.00	2,000.00
		2012 Abril	30/04/2012	1,500.00	1,500.00	010.00	000.00	1,500.00
		2012 Mayo	31/05/2012	1,000.00	1,000.00	003.00	000.00	1,000.00
		2012 Junio	30/06/2012	800.00	800.00	004.00	000.00	800.00
		2012 Julio	31/07/2012	900.00	900.00	005.00	000.00	900.00
		2012 Agosto	31/08/2012	1,200.00	1,200.00	006.00	000.00	1,200.00
		2012 Septiembre	30/09/2012	1,000.00	1,000.00	007.00	000.00	1,000.00
		2012 Octubre	31/10/2012	1,000.00	1,000.00	008.00	000.00	1,000.00
		2012 Noviembre	30/11/2012	500.00	500.00	009.00	000.00	500.00
		2012 Diciembre	31/12/2012	1,000.00	1,000.00	010.00	000.00	1,000.00

Comparativo presupuestal por centro de costo y cuenta mostrando lo ejercido, presupuesto comprometido y por ejercer.

Captura en pesos o dólares.

Presupuesto de acuerdo a periodos mexicanos o americanos

Validación de presupuesto al momento del registro contable y la requisición de compra.

Proyección de gastos en función de parámetros configurables como puede ser: días laborados, unidades producidas, headcount, ventas, promedio de saldos contables, etc.

Versiones	Año	Estado	Fecha	Moneda	Periodo
1	2012	Abierto	21/11/2011	1200000 a.m.	PESOS
2	2012	Abierto	12/12/2011	0421145 p.m.	DOLARES
3	2012	Abierto	12/12/2011	0421155 p.m.	PESOS
4	2012	Abierto	12/12/2011	042205 p.m.	PESOS
5	2012	Abierto	12/12/2011	042205 p.m.	PESOS
6	2012	Abierto	12/12/2011	042215 p.m.	DOLARES
7	2012	Abierto	12/12/2011	042225 p.m.	DOLARES

- Configuración independiente para gastos fijos o variables.
- Aplica en la proyección de gastos la inflación en México o Estados Unidos según corresponda.
- Importa información del sistema de nómina y del sistema corporativo para efectos de la proyección de gastos.

Proyecta automáticamente los gastos y permite realizar modificaciones manuales conservando la proyección automática como referencia.

- Permite consultar la información de acuerdo a la configuración de centro de costos y cuentas autorizadas para el usuario.
- Proyecta amortización de seguros y servicios.
- Captura ajustes y proyectos de ahorro en importe o porcentaje.
- Cierre de presupuesto para evitar modificaciones una vez autorizado.
- Recalculo de proyecciones al modificarse los parámetros generales.



Control de versiones de presupuesto y comparativos entre versiones.

- Registro de firmas para aprobación del presupuesto y comentarios de los aprobadores.
- Permite delegar tareas de manera segura.
- Agiliza el proceso de elaboración de presupuesto.

Cédulas en pesos, dólares y consolidado.

- Opción de configurar incrementos adicionales a los prorrateos definidos para las cuentas.

Administración de proyectos de ahorro.

Permite realizar ajustes por volumen en las diferentes versiones proyectadas y cambios globales por clasificación de cuentas.

Proyecto	Año	Concepto	Cuenta	Fecha Inicial	Fecha Final	Importe
* Proyecto	2013			01/11/2013	30/11/2013	894.00

Mes	Importe
Enero	25.00
Febrero	30.00
Marzo	30.00
Abril	40.00
Mayo	50.00
Junio	60.00
Julio	80.00
Agosto	95.00
Septiembre	130.00
Octubre	200.00
Noviembre	300.00
Diciembre	940.00

Centro de Costo	Cuenta de Costo	Cuenta	Porcentaje	Año
	1201.20210		100.00	2013

Captura de proyectos de inversión.

- Proyección de la depreciación de activo fijo, incluyendo proyectos de inversión a partir de su fecha de término.
- Resumen de proyectos de ahorro por mes, acumulando por clasificación de gastos el importe de ahorro.
- Reporte de proyectos de ahorro por centro de costos.
- Resumen de proyectos de inversión.

Sumario por departamento y clasificación de gastos.

- Consolidado de gastos.

6 IVA

Conciliación automática de IVA a partir de la conciliación bancaria.



Generación automática de archivos de devolución y compensación de IVA (Forma 32).

- Reporte de información para la forma 29.

Generación de archivo para importar al DIOT (Forma 29).

Proveedor	Tipo de Tercero	Tipo de Operación	RFC	Número de ID Fiscal	Nombre Extranjero	País de...
1366	04	85	03880071007	1	Nombre	México
1366	04	85	DMAN0222044	2	Nombre	México
1366	04	85	07102070484	3	Nombre	México
1366	04	85	SM990723363	4	Nombre	México
1366	04	85	SA0755410496	5	Nombre	México
1366	04	85	BF960310706	7	Nombre	México
1366	04	85	SP980483024	10	Nombre	México
1366	04	85	LOM068011020	11	Nombre	México
1366	04	85	DF980112007	12	Nombre	México
1366	04	85	CO9801022402	13	Nombre	México
1366	04	85	SA070522045	14	Nombre	México
1366	04	85	OT980112143	15	Nombre	México
1366	04	85	SEC04010827	16	Nombre	México
1366	04	85	MEX0112036	17	Nombre	México
1366	04	85	SP980483024	18	Nombre	México
1366	04	85	HPM03091290	19	Nombre	México
1366	04	85	SE07011804	20	Nombre	México
1366	04	85	BA040312874	21	Nombre	México
1366	04	85	EM040101041	22	Nombre	México
1366	04	85	RC030301080	24	Nombre	México
1366	04	85	ROM03030928	25	Nombre	México
1366	04	85	AAR07110221	25	Nombre	México
1366	04	85	SM980320367	26	Nombre	México
1366	04	85	ALM0406705746	27	Nombre	México
1366	04	85	VAR010101034	28	Nombre	México
1366	04	85	RHM04010103	29	Nombre	México

- Reporte de IVA no acreditable.
- Reporte de IVA capturado.



7 ACTIVOS FIJOS

Manejo de imágenes del activo almacenadas en base de dato

- Vencimiento de garantías.
- Manejo de ubicación y custodio por activo.
- Control de activos de importación temporal.

Póliza de depreciación contable.

Cédula de depreciación fiscal del ISR.

Depreciación									
Año	2012	2012	2012	2012	2012	2012	2012	2012	2012
Mes	12	12	12	12	12	12	12	12	12
Clave de Activo	1130.AC.0001.001	1130.AC.0001.002	1130.AC.0001.003	1130.AC.0001.004	1130.AC.0001.005	1130.AC.0001.006	1130.AC.0001.007	1130.AC.0001.008	1130.AC.0001.009
Concepto	APRE ACONDIC. 1.5 TON/IN	REFRIGERACION FRIG. MAR	6 MANGRUT 1 TABRAGE LDI	2 MANGRUT TABRAGE 1 LUT	2 APRE ACONDIC. 1 TON/IN	MANGRUT HEATPUMP 1.5 TC	4 APRE ACONDICIONADO	MANGRUT 2 TON/GRACA TR	MANGRUT 2 TON/GRACA PL
Fecha de Adquisición	07/08/2004	26/06/2005	22/01/2007	22/01/2007	03/06/2010	20/12/2010	22/02/2011	26/05/2011	26/05/2011
Fecha de Uso	07/08/2004	26/06/2005	22/01/2007	22/01/2007	03/06/2010	20/12/2010	22/02/2011	26/05/2011	26/05/2011
Valor Histórico	4,362.64	2,615.41	15,759.09	10,343.45	6,200.00	6,511.67	30,720.72	3,242.25	3,242.25
Depreciación Acumulada	3,800.00	2,312.70	11,301.82	5,362.42	1,498.33	5,247.86	17,984.13	486.78	486.78
Saldo por Depreciar	762.64	302.71	4,457.27	4,981.03	4,701.67	1,263.81	12,736.59	2,755.47	2,755.47
Depreciación del Servicio	36.26	21.86	185.91	86.21	51.67	53.11	174.67	27.03	27.03
Factor de Actualización	1.3715	1.3113	1.0511	1.0511	1.0511	1.0511	1.0511	1.0511	1.0511

- Activación automática de la captura del activo al hacer el registro contable.

8 COMPRAS / ALMACÉN

Control del gasto al momento de generar la requisición validando el presupuesto ejercido y comprometido.

Análisis presupuestal por requisición y por partida.

Autorización de Requisiciones										
AutORIZAR										
Proceso	Requisiciones	Fecha Inicial	Fecha Final	Urgente	Total Almacén Ejercido	Total Almacén Reservado	Tipo de Gasto	Tipo de Cambio	Comentarios	
Usuario	SUPERVISOR	FR00001	09/09/2013	09/09/2013	No	52.88	625.00	Compra	12.0000	requisicion de prueba lvs ley 8
Usuario	SUPERVISOR	FR00001	18/09/2013	18/09/2013	No	833.33	10,000.00	Compra	12.0000	
Usuario	SUPERVISOR	FR00003	24/09/2013	24/09/2013	No	3.57	50.00	Compra	14.0000	requisicion de prueba lvs ley 10
Usuario	SUPERVISOR	FR00004	11/12/2013	11/12/2013	No	748.74	10,000.00	Compra	13.3000	
Usuario	SUPERVISOR	FR00005	11/12/2013	11/12/2013	No	748.74	10,000.00	Compra	13.3000	
Usuario	SUPERVISOR	FR00006	11/12/2013	11/12/2013	No	748.74	10,000.00	Compra	13.3000	PRUEBA UNIDAD NUEVA
Usuario	SUPERVISOR	FR00006	11/12/2013	11/12/2013	No	748.74	10,000.00	Compra	13.3000	PRUEBA UNIDAD

- Configuración de jerarquías de autorización por artículo, usuario, cuenta y monto.
- Configuración de jerarquía de autorización cuando excede el presupuesto.
- Catálogo de artículos con historial de precios por proveedor.
- Proveedor predeterminado por artículo.
- Aviso automático vía correo electrónico en cada fase de la autorización de las requisiciones.

Generación automática de pólizas de provisión y cancelación de la provisión al generar el pago.

- Recibos parciales de la orden de compra.
- Control de anticipos por orden de compra.

Autorización electrónica de requisiciones desde cualquier Smartphone o Tablet.



Control de máximos y mínimos con opción de generar automáticamente la requisición de los artículos.

Conciliación contra inventario físico. Permite realizar de manera automática el ajuste del inventario en sistema con el físico.

- Previa autorización, se genera automáticamente el registro contable de las salidas y entradas de almacén.
- Solicitud electrónica al proveedor para el envío de la cotización.

Catálogo de artículos con imágenes integradas.

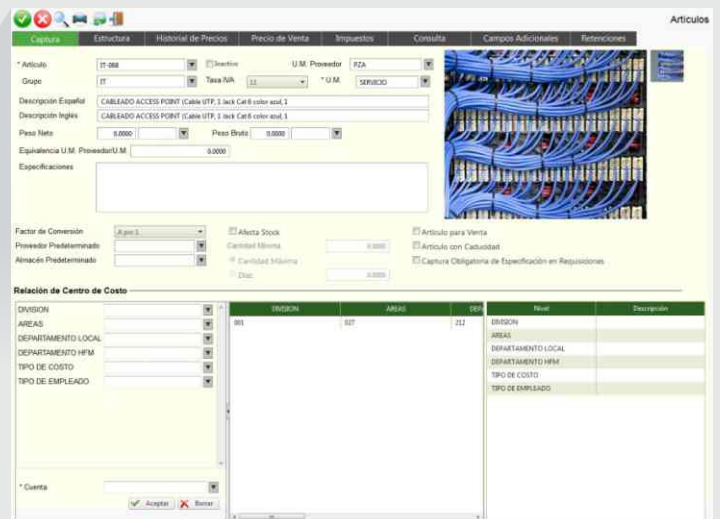

Envío directo de la orden de compra en PDF al proveedor.



- Reporte de gastos vs compras, opción de consultar detallado por recibo o acumulado por orden de compra.
- Drill Down en autorización de pagos hacia la orden de compra.
- Captura de fecha de caducidad en el recibo de material.
- Envío de notificaciones al momento de rechazar una requisición a los usuarios que hubieran aprobado la requisición además del requisitor.

Opción de activar lector de código de barras para ingresar información en recibos, entradas y salidas.

- Opción de restringir al acceso a precios de los artículos en la requisición por usuario.

Requisición interna para solicitar material al almacén, previa autorización.

- Drill Down en la captura de recibos para permitir consultar la requisición.

Kardex, opción de consultarlo de acuerdo al tipo de cambio de la póliza o el documento de captura (entrada, salida o recibo).

Reporte detallado de gastos por departamento con opción de consolidar por centro de costo.

Opción de adjuntar documentos a la requisición, orden de compra, recibos, entradas y salidas.

Reporte de Gastos vs Compras

Calculador Detallado

Fecha Inicial: 01/04/2012 # Ordenes de Compra: Inicial: Autorizado: Acumulado: Drill Down
 Fecha Final: 01/12/2012 Reguaciones: Filtros: En proceso: Ordenes de Compra

Orden de Compra	Fecha	Usuario	Proveedor	Numero del Proveedor	Capital	Capital Recibido	Status	Referencias
ORD000086	01/04/2012	Mauricio Arceve	C-0043	OPVONFRA SA DE CV	2,894.31	2,894.31	Recibido	Remision 100752C
ORD000087	01/04/2012	Roger Salas	P-0014	FOOTTECA MATERIAS	75.00	75.00	Recibido	FORMON DE 20 LIT. 40 LIT
ORD000087	01/04/2012	Roger Salas	P-0014	FOOTTECA MATERIAS	38.50	38.50	Recibido	FORMON DE 10 LIT. 30 LIT
ORD000087	01/04/2012	Roger Salas	P-0014	FOOTTECA MATERIAS	300.00	300.00	Recibido	FORMON DE 60 LIT. 4 70 LIT
ORD000088	01/04/2012	Roger Salas	P-0025	PRESCOTEC SA DE CV	5.00	5.00	Recibido	KANBAN DE 5 PREZAS
ORD000088	01/04/2012	Roger Salas	P-0025	PRESCOTEC SA DE CV	2.00	2.00	Recibido	KANBAN DE 2 PREZAS
ORD000088	01/04/2012	Roger Salas	P-0025	PRESCOTEC SA DE CV	6.00	6.00	Recibido	KANBAN DE 6 PREZAS
ORD000088	01/04/2012	Roger Salas	P-0025	PRESCOTEC SA DE CV	1.00	1.00	Recibido	KANBAN DE 3 PREZAS
ORD000089	01/04/2012	Emilio Haskil	F-0012	FACTONAL MEXICO S.C	20.00	20.00	Recibido	SOL 1000049
ORD000089	01/04/2012	Emilio Haskil	F-0012	FACTONAL MEXICO S.C	2.00	1.00	Recibido Parcial	SOL 1007312, AMOR P IN 2004
ORD000089	01/04/2012	Emilio Haskil	F-0012	FACTONAL MEXICO S.C	1.00	1.00	Recibido	SOL 1007312, AMOR P IN 2004
ORD000089	01/04/2012	Emilio Haskil	F-0012	FACTONAL MEXICO S.C	1.00	1.00	Recibido	SOL 1003940
ORD000090	01/04/2012	Emilio Haskil	C-0011	CENTRAL DE BALEARIOS	2.00	2.00	Recibido	Barita 307 1075
ORD000090	01/04/2012	Emilio Haskil	C-0011	CENTRAL DE BALEARIOS	1.00	1.00	Recibido	Barita 307 1075
ORD000090	01/04/2012	Emilio Haskil	C-0011	CENTRAL DE BALEARIOS	6.00	6.00	Recibido	MARCA GOSHO 1004L COFEZAC
ORD000090	01/04/2012	Emilio Haskil	C-0011	CENTRAL DE BALEARIOS	3.00	3.00	Recibido	MARCA GOSHO 1004L COFEZAC
ORD000090	01/04/2012	Emilio Haskil	C-0011	CENTRAL DE BALEARIOS	1.00	1.00	Recibido	MARCA GOSHO 1004L COFEZAC
ORD000090	01/04/2012	Roger Salas	M-0002	SANCIERNO MEXICO	424.34	424.34	Recibido	KANBAN DE 2 TAMBORES
ORD000092	01/04/2012	Aurelio Manrique	P-0004	PAPELERIA FARAH S.C	5.00	5.00	Recibido	Marcia Sharp color rojo
ORD000092	01/04/2012	Aurelio Manrique	P-0004	PAPELERIA FARAH S.C	5.00	5.00	Recibido	Marcia Sharp color rojo
ORD000092	01/04/2012	Francisco Perez	P-0004	PAPELERIA FARAH S.C	10.00	10.00	Recibido	Marcia Sharp color azul
ORD000092	01/04/2012	Aurelio Manrique	P-0004	PAPELERIA FARAH S.C	5.00	5.00	Recibido	Marcia Sharp color azul
ORD000093	01/04/2012	Jose Eli	V-0002	VOLANDA DE RESUS SA	20.00	20.00	Recibido	Fabricación de resorte de 3 mm
ORD000093	01/04/2012	Jose Eli	V-0002	VOLANDA DE RESUS SA	30.00	30.00	Recibido	Fabricación de resorte de 3 mm
ORD000094	01/04/2012	Carla Gonzalez	F-0012	JOSE JOAQUIN MARTI	1.00	1.00	Recibido	

- Captura de fecha de entrega promesa a nivel encabezado en la orden de compra.
- Captura de fecha de caducidad mínima por movimiento en la requisición.
- Requisición, cuando el artículo afecta el sistema de calidad solo se permite asignar proveedores autorizados.
- Catálogo de artículos, opción de marcar si el artículo afecta el sistema de calidad.

Opción de clasificar proveedores como autorizados.



Valida importe de Orden de compra contra importe del recibo y la factura. (3 Way match de acuerdo a ley SOX).

9

FACTURACIÓN ELECTRÓNICA Y CUENTAS POR COBRAR

- Generación de factura con base a pedido y remisión.
- Nota de crédito y cargo.
- Afecta existencia en almacén automáticamente.
- Habilitado para CFDI y CFD.

Generación y envío por correo electrónico del comprobante fiscal digital (XML) y factura en formatos PDF.

Aplicación de abonos de clientes y aplicación contable del depósito.

- Reporte mensual de emisión de comprobante fiscal digital para el SAT.

Reporte de Cuentas por Cobrar

Clientes: Todos | Aligned: [X] | Fecha Inicial: 01/11/2013 | Fecha Final: 30/11/2013

Cliente	Descripción	Prestado	Saldo	Referencia	Fecha	Tipo Transacción	Monto	Tipo de Cambio	Carga Mensual Teórica	Importe Neto
00048	ATENCION MEDICA ESPECIALIZADA Y SERVICIOS S. DE R.L. DE C.V.	ABONO	D	000000005	01/11/2013	74	PECOS	12,8640		466.21
00030	TECNOLOGIAS INTERNACIONALES DE MANUFACTURA, S.A. DE C.V.	ABONO	D	000000008	01/11/2013	74	PECOS	12,8640		2,700.96
00000	SUREX MANUFACTURING TECNICA DIGIT S.A. DE C.V.	ABONO	D	000000007	01/11/2013	74	PECOS	12,8640		35,128.85
00038	SKYWORLD SOLUTIONS DE MEXICO, S. DE R.L. DE C.V.	ABONO	D	000000008	01/11/2013	74	PECOS	12,8640		8,729.48
00049	IN SAFETY GLASS S.A. DE C.V.	ABONO	D	000000009	01/11/2013	74	PECOS	12,8640		874.75
00034	LOGOS TRANSPORTATION INC.	ABONO	D	000000010	01/11/2013	74	PECOS	12,8640		832.82
00056	ALBERTO GARIBAY BARRIOS	ABONO	D	000000011	01/11/2013	74	PECOS	12,8640		155.36
00083	MARSSO LITVAY SADA, S.C.	ABONO	D	000000012	04/11/2013	71	PECOS	13,0647		480.15
00082	ROSELER, S.C.	ABONO	D	000000013	04/11/2013	71	PECOS	13,0789		1,836.19
00070	PLACAS TERMOINMERCAL, S.A. DE C.V.	ABONO	D	000000014	05/11/2013	70	PECOS	13,0789		712.25
00076	PLACAS TERMOINMERCAL, S.A. DE C.V.	ABONO	D	000000015	05/11/2013	70	PECOS	13,0789		11,704.77
00079	PLACAS TERMOINMERCAL, S.A. DE C.V.	ABONO	D	000000016	05/11/2013	70	PECOS	13,0789		7,808.84
00011	VALTECH OUT SOLUTION, S.A. DE C.V.	ABONO	D	000000017	05/11/2013	70	PECOS	13,0789		871.05
00082	ROSELER, S.C.	ABONO	D	000000018	05/11/2013	70	PECOS	13,0789		962.05
00081	ECOLISION Y CALIDAD RESPONSABLE S. DE R.L. DE C.V.	ABONO	D	000000020	05/11/2013	70	PECOS	13,0789		64,783.85
00030	TECNOLOGIAS INTERNACIONALES DE MANUFACTURA, S.A. DE C.V.	ABONO	D	000000021	05/11/2013	70	PECOS	13,0789		1,619.95
00090	ACUARIO MERCANTIL DE BAJA CALIFORNIA S.A. DE C.V.	ABONO	D	000000022	05/11/2013	70	PECOS	13,0789		523.31
00071	CORRIGADOS DE BAJA CALIFORNIA S DE R.L. DE C.V.	ABONO	D	000000024	06/11/2013	89	PECOS	12,8680		586.83
00084	MONTES VARGAS JESUS ALFONSO	ABONO	D	000000025	06/11/2013	89	PECOS	13,0789		1,389.86
00012	MARTINEZ FALOMERA Y ASOCIADOS, S.C.	ABONO	D	000000026	06/11/2013	89	PECOS	12,8680		1,939.87

Reporte de antigüedad de saldos y cuentas por cobrar.

- Manejo de listas de precios y límites de crédito por cliente.
- Descuentos predefinidos por cliente sobre precio de lista.
- Control de inventarios por serie de artículo y pedimento.
- Liga con módulo de iva para generación de archivos de devolución y compensación de IVA.

RECEPCIÓN DE FACTURA ELECTRÓNICA

- Permite importar el comprobante fiscal digital evitando la captura del iva en innova.

Liga con el módulo de compras y bancos para automatizar el registro de la provisión del Gasto y programar el pago de la factura.

Validación del comprobante fiscal digital en SAT.

Liga con el módulo de compras para validar el importe de la factura contra el importe de la mercancía recibida en almacén (3 Way Match).

- Impresión de contra recibo.

Almacena en una base de datos los documentos xml y pdf con liga al asiento contable y el dato de IVA.

¡Contabilidad Electrónica!
Automáticamente asigna el folio fiscal al registro de la factura y detalla por transacción al general la póliza de provisión del gasto.

10 PORTAL DE PROVEEDORES

- Permite al proveedor importar facturas **XML** y **PDFs** para validación (tanto datos fiscales, estructura y correspondencia con la orden de compra y recibo), con retroalimentación inmediata al proveedor del resultado de la validación.
- Opción de consultar estatus de las facturas cargadas (pendientes de pago y pagadas).
- Proceso de autorización de facturas cargadas correctamente por el proveedor para autorización por parte de cuentas por pagar, generando la provisión del gasto y la programación del pago.
- Asignación de usuario y password al proveedor para uso del portal.
- Sección de notificaciones para los proveedores en el portal con tiempo de expiración.
- Opción de bloquear el portal para evitar que los proveedores suban las facturas.
- Proceso para actualizar la información de contacto por parte del proveedor.
- Opción de subir otro tipo de documentos para que se almacenen con referencia a la factura.
- Sistema de mensajería asociado a cada factura para retroalimentación por parte del proveedor o cuentas por pagar.

